

## ขั้นตอนการเข้าร่วมโครงการ

1

สมัครเข้าร่วมโครงการ  
(22 มิ.ย. - 31 ก.ค. 2569)

2

คัดเลือกโรงพยาบาลที่เข้าร่วม  
(1 - 15 ส.ค. 2569)

3

อบรมเชิงปฏิบัติการ  
(1 - 31 ต.ค. 2569)

4

เก็บรวบรวม ตรวจสอบความครบถ้วน  
และความถูกต้องของข้อมูล  
(พ.ย. 2569 - ม.ค. 2570)

5

วิเคราะห์ข้อมูลด้วยโปรแกรม  
HSCE  
(ก.พ. - เม.ย. 2570)

6

สรุปและส่งผลการวิเคราะห์  
ให้โรงพยาบาล  
(พ.ค. - มิ.ย. 2570)

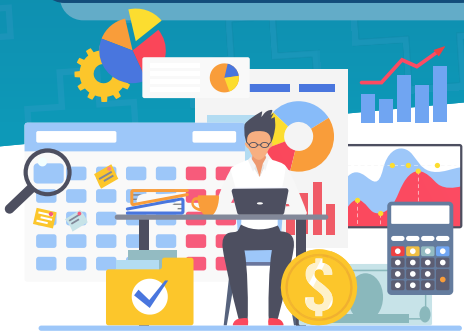

### ทำไมต้องเข้าร่วม?



- ✓ ทราบต้นทุนบริการที่แท้จริงของผู้ป่วยเป็นรายโรค
- ✓ วางแผนงบประมาณ และบริหารทรัพยากรได้อย่างแม่นยำ
- ✓ จัดสรรบุคลากร เวชภัณฑ์ และอุปกรณ์อย่างมีประสิทธิภาพ
- ✓ เปรียบเทียบต้นทุน กับโรงพยาบาลระดับเดียวกันทั่วประเทศ
- ✓ มีหลักฐานสนับสนุนในการทบทวนอัตราค่าบริการ
- ✓ ต่อยอดเป็นงานวิจัย เพื่อพัฒนานโยบายระบบสุขภาพได้
- ✓ จ่ายค่าบริการวิชาการครั้งเดียวตลอดโครงการ  
(อบรม + ปรีक्षा + ผลการวิเคราะห์)

★ สิทธิพิเศษ! โรงพยาบาลที่เข้าร่วมต่อเนื่อง  
มีส่วนลดค่าบริการวิชาการในปีถัดไป

เปิดรับสมัคร  
22 มิ.ย. - 31 ก.ค. 2569



รับจำนวนจำกัด!  
สมัครก่อน มีสิทธิ์ก่อน



Line: @UnitCost  
Email: info@tcmc.or.th  
Website: www.tcmc.or.th

สำนักพัฒนากลุ่มโรคร่วมไทย:  
น.ส.พงษ์ลัดดา หล้าพู่ / น.ส.อสมมา วงษ์ดี  
099-4877139 / 081-8292664 / 02-298-0769  
ที่อยู่สำนักงาน: 979/105 SM Tower ชั้น 31 ถ.พหลโยธิน  
แขวงสามเสนใน เขตพญาไท กทม. 10400

## โครงการ ศึกษาต้นทุนรายโรค

ระยะที่ 2 ปีที่ 4 (2569)

รู้ต้นทุนจริง บริหารได้แม่นยำ  
ด้วยข้อมูลของโรงพยาบาลท่าน



“ในยุคที่ต้นทุนบริการสุขภาพเพิ่มสูงขึ้น โรงพยาบาลจำเป็นต้องมีข้อมูลต้นทุนที่ถูกต้อง เพื่อใช้วางแผนบริหารทรัพยากรอย่างคุ้มค่า และยั่งยืน”

**โครงการศึกษาข้อมูลต้นทุนรายโรค ระยะที่ 2 ปีที่ 4 (2569)**  
ช่วยให้โรงพยาบาลทราบต้นทุนบริการที่แท้จริงในแต่ละโรค สามารถนำข้อมูลต้นทุนไปใช้ประกอบการตัดสินใจ วางแผนงบประมาณ และพัฒนาประสิทธิภาพการให้บริการได้อย่างเป็นรูปธรรม

## วัตถุประสงค์โครงการ

- วิเคราะห์ต้นทุนที่แท้จริงจากผลการดำเนินงานของโรงพยาบาล
- วิเคราะห์ต้นทุนต่อหน่วยของแต่ละกิจกรรมบริการ
- วิเคราะห์ต้นทุนผู้ป่วยนอกตั้งแต่ระดับรายครั้ง รายโรค รายคน ไปจนถึงรายสิทธิการรักษา
- วิเคราะห์ต้นทุนผู้ป่วยในต่อราย, ราย DRG ต่อ AdjRW และรายสิทธิการรักษา
- พัฒนาระบบข้อมูลให้ใช้ในการคำนวณต้นทุนได้
- เปรียบเทียบต้นทุนกับโรงพยาบาลอื่นได้
- สร้างฐานข้อมูลต้นทุนมาตรฐาน ที่สามารถอ้างอิงได้ในระดับประเทศ
- สามารถนำข้อมูลต้นทุนไปใช้ประกอบการนำเสนอกองทุน เพื่อทบทวนอัตราเบิกจ่ายค่าบริการ

## สิ่งที่โรงพยาบาลจะได้รับ

- อบรมเชิงปฏิบัติการ จากทีมผู้เชี่ยวชาญด้านการวิเคราะห์ต้นทุน
- เทคนิควิเคราะห์ต้นทุนที่ทันสมัย โดยใช้ข้อมูลจากระบบสารสนเทศของโรงพยาบาล
- คำปรึกษารายโรงพยาบาล ตลอดระยะเวลาโครงการ
- ฐานข้อมูลต้นทุนที่แม่นยำ สะท้อนการดำเนินงานจริง
- ผลการวิเคราะห์ข้อมูล สำหรับนำไปใช้เพิ่มประสิทธิภาพและลดต้นทุนการดำเนินงานที่ไม่จำเป็น

### ต้นทุนผู้ป่วยในต่อราย DRG 06570

Infectious gastroenteritis age > 9 wo sig CCC

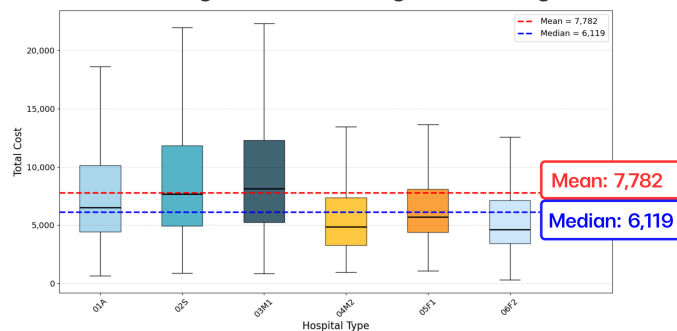

ต้นทุนโรงพยาบาลของท่านอยู่ในระดับใด...?

✓ เข้าร่วมโครงการเพื่อเทียบเคียงกับข้อมูลเหล่านี้

ข้อมูลที่เกิดขึ้น เกิดประโยชน์  
ทั้งต่อโรงพยาบาลแต่ละแห่ง  
และต่อประเทศในภาพรวม

### ต้นทุนผู้ป่วยนอกต่อครั้ง TACC OPCHCBOCC Diabetes mellitus+Hypertension+Dyslipidemia at least 2 without complication

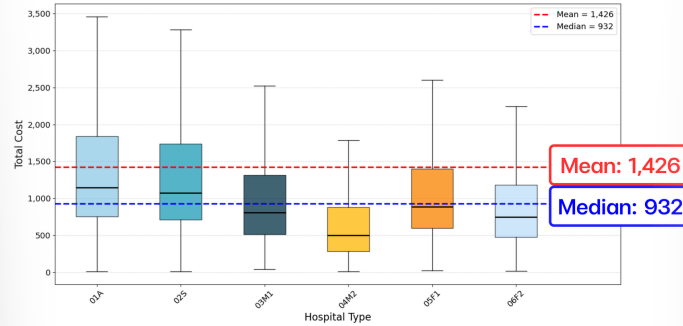

### ต้นทุนผู้ป่วยนอกต่อครั้ง TACC OPCHCBHTO Hypertension without complication

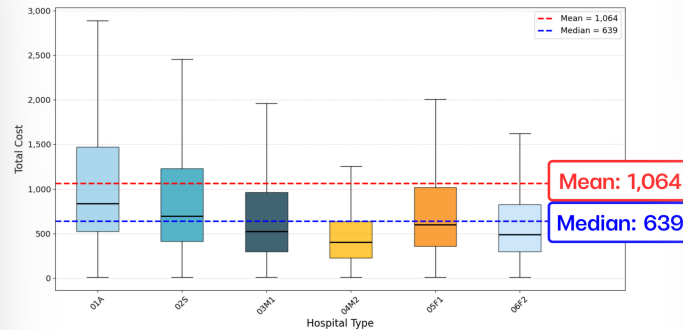

### ต้นทุนผู้ป่วยนอกต่อครั้ง TACC OPTH70ABO Therapies Medical examination group

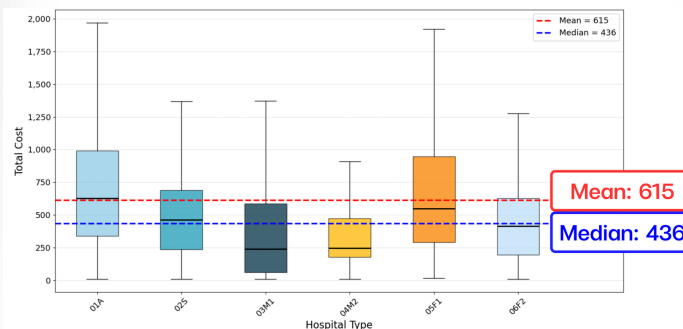

\*TACC = กลุ่มโรคร่วมผู้ป่วยนอก ประเทศไทย ที่อยู่ระหว่างการพัฒนา

## อัตราค่าบริการวิชาการ ในการเข้าร่วมโครงการ



อัตราค่าบริการวิชาการ	สมัคร ปีที่ 1	สมัคร ต่อเนื่อง ปีที่ 2 (ลด 20%)	สมัคร ต่อเนื่อง ปีที่ 3 (ลด 40%)	สมัคร ต่อเนื่อง ปีที่ 4 ขึ้นไป (ลด 50%)
sw.สังกัดใน สป.ส.				
sw.ศูนย์	50,000	40,000	30,000	25,000
sw.ทั่วไป	30,000	24,000	18,000	15,000
sw.ทั่วไปขนาดเล็ก (M1)	20,000	16,000	12,000	10,000
sw.ชุมชน	ไม่มีค่าธรรมเนียม			

sw. นอก สป.ส. และสังกัดอื่น ๆ	สมัคร ปีที่ 1	สมัคร ต่อเนื่อง ปีที่ 2 (ลด 20%)	สมัคร ต่อเนื่อง ปีที่ 3 (ลด 40%)	สมัคร ต่อเนื่อง ปีที่ 4 ขึ้นไป (ลด 50%)
sw.ขนาด 500 เตียงขึ้นไป	50,000	40,000	30,000	25,000
sw.ขนาด 300 - 500 เตียง	30,000	24,000	18,000	15,000
sw.ขนาด 100 เตียงขึ้นไป	20,000	16,000	12,000	10,000
sw.เฉพาะทางขนาดเล็ก	10,000	8,000	6,000	5,000

หมายเหตุ:

- ค่าบริการวิชาการครอบคลุม: อบรมเชิงปฏิบัติการ + ปรึกษาได้ตลอดโครงการ + ผลการวิเคราะห์ต้นทุนรายโรคของโรงพยาบาลท่าน
- ทีมที่ปรึกษาจะลงพื้นที่ตรวจสอบข้อมูล (3-5 คนต่อครั้ง)
- โรงพยาบาลที่อยู่ในกรุงเทพฯ นนทบุรี สมุทรปราการ ไม่ต้องรับผิดชอบค่าที่พักและเดินทางของทีมที่ปรึกษา
- สามารถนัดประชุมออนไลน์ได้ โดยไม่เสียค่าใช้จ่าย

“ยกระดับการบริหารโรงพยาบาล  
ด้วยข้อมูลต้นทุนที่เชื่อถือได้  
จากวิธีวิเคราะห์ที่มีมาตรฐาน”

